⑨ 右の地図のA～Dの工業都市について説明した、次のA～Dの文を読んで、あてはまる都市名をあとから一つずつ選びなさい。

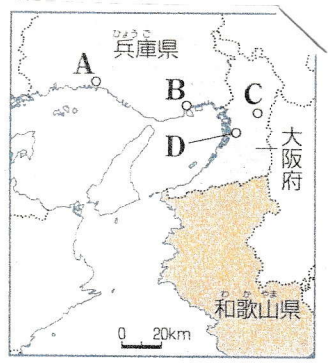

A・B　どちらも鉄鋼業がさかんな都市。
C　金属などの中小企業の工場が多い都市。
D　石油製品の生産がさかんな都市。

〔東大阪　神戸　門真　姫路　堺〕

A（姫路）… 阪神工業地帯の西の端に位置する
B（神戸）
C（東大阪）
D（堺）

門真は家庭用電化製品の生産がさかん。（パナソニックの工場があるよ）

⑩ 京都では、右の資料のような外観のコンビニエンスストアが見られる。なぜ、このような外観にしているのか、「歴史的景観」という語句を使って書きなさい。

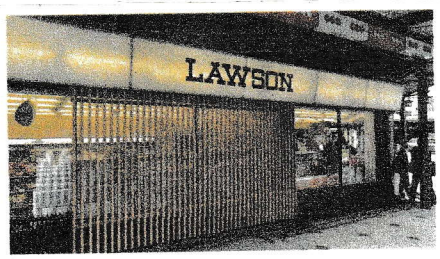

（古都の歴史的景観を守るため。）