- ロシアとの戦争で増税や戦争の犠牲に苦しんだ日本国民は、講和条約で（賠償金）を得られないことに不満を高め、暴動もおこった。

- 1910年に日本は韓国を併合すると、韓国を朝鮮と改め、（朝鮮総督府）という機関を設置して、軍事力を背景に植民地支配をおし進めた。

- 中国では三民主義を唱える（孫文）を中心として革命がおこり、約300年続いた清の支配を終わらせた。

- 日清戦争前後に、軽工業を中心に（産業）革命が始まった。重工業では、右の資料の官営の（八幡製鉄所）が日露戦争のころ操業を開始した。

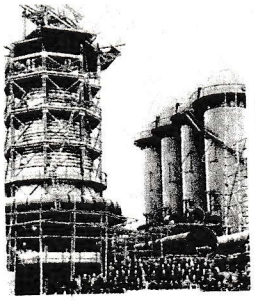

- 日本初の社会主義政党を結成した幸徳秋水は1910年に（大逆）事件で死刑になった。

- 文学では「吾輩ハ猫デアル」の作者の（夏目漱石）など、細菌学では黄熱病の研究を行った（野口英世）などが活躍した。