3 倒幕をめざす薩摩藩と長州藩

佳子さんは、薩摩藩と長州藩が倒幕に大きくかかわっていたことから、「なぜ両藩は倒幕をめざしたのだろう」という疑問をもち、仮設を設定した。次の資料1～3をもとに、仮設の空欄にあてはまる内容を書きなさい。ただし［ア］には「攘夷」という語句を、［イ］には「欧米列強」という語句を使って書きなさい。

資料1　下関砲台の占領(1864年)

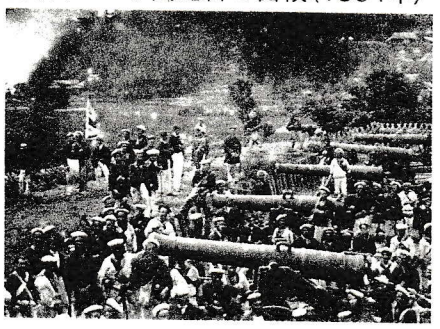

資料2　薩摩藩からイギリスへ留学する青年たち(1865年)

薩摩藩は、軍事力だけでなく、外国の技術も学ぶために、青年をイギリスなどに派遣した。

佳子さんの仮設

薩摩藩や長州藩は、［ア］と考え、技術力を向上させ、［イ］ことができる統一国家をつくるために、倒幕をめざす必要があったのではないだろうか。

資料3　幕府・諸藩が所有する艦船の外国産と国産の割合(1854～69年)

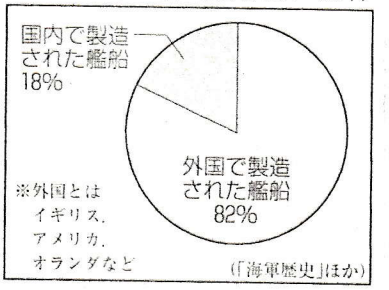

ヒント　薩摩藩は薩英戦争、長州藩は下関砲台の占領後、攘夷から一転、倒幕に転じました。

ア（攘夷は無理である）

イ（欧米列強に対抗する）